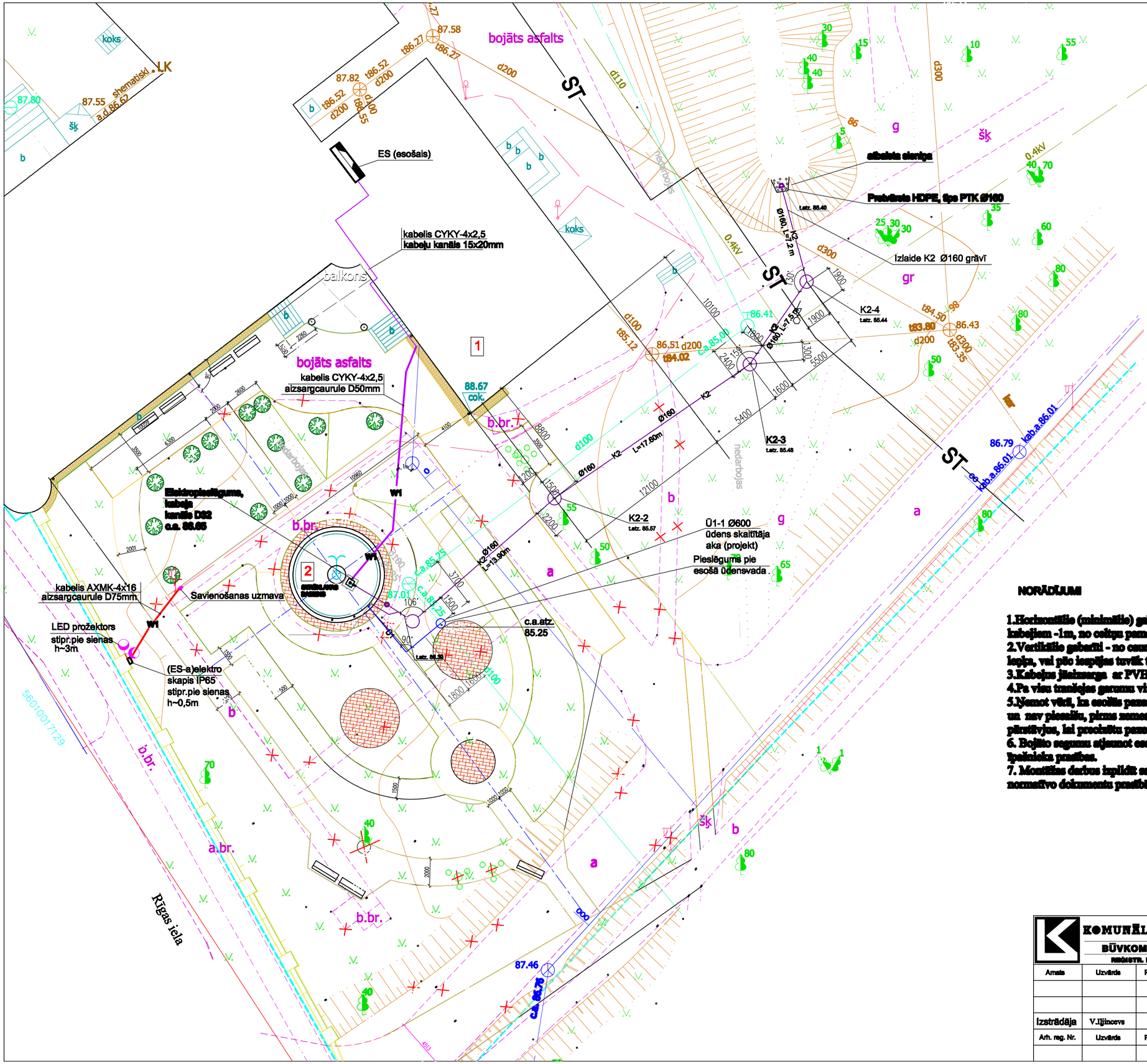

EKSPLIKĀCIJA

Nr.	Apzīmējums	Nosaukums	Ug. pak.	Mērv.	Daudz.	Piezīmes
1		Krustpils pils	3	m2 / m3		esoša
2		Strūklakas baseins		m2		rekonstr.
		Zemes gabala robeža				

NESTANDARTA APZĪMĒJUMI

Demontējamie	Esošais	Projekt.	Nosaukums
		Ū1	Ūdensvads
			Ugunsdzēsības hidrants
			Ūdensvada aka
	LK	K2	Lietus ūdens kanalizācija
	K		Sadzīves kanalizācija
			Kanalizācijas aka
	1,0		Piesaiste
		W1	El. kabeļis ar aizs. caurulē
		W1	Teritorijas apgaismojums
			Sakaru kabeļa kanalizācija
			LED prožektors

NORĀDĪJUMI

1.Horizontālie (minimālie) gabarīti - no pazemes caurulvadiem, kanalizācijas skāām,telefona kabeļiem -1m, no citiem pamatiem, robežām, citu īpašnieka elektrokabeļiem, cauruvadiem- 0,6m.
2.Vertikālie gabarīti - no caurulvadiem - 0,5-0,2m, pazemes komunikācijas jāšķērso zem tās lapja, vai pēc iespējas tuvāk tam
3.Kabeļus jāaizsarga ar PVH cauruļām un aizsardzības profiliem.
4.Pa visu trasējas garumu virs kabeļa 0,2m augstumā jāuzlāde kabeļa brīdinājuma lenti.
5.Ņemot vērā, ka esošās pazemes komunikācijas savulaik izbūvētas bez stingri reglamentēta plāna un nav piesaistītas, pirms zemes darbu veikšanas izmantot attiecīgo komunikāciju ekspluatācijas pārstāvjus, lai precizētu pazemes komunikāciju trases, iespējamos gadījumos jāveic šurfēšana.
6. Bojāto segumu atjaunot esošajā materiālā, saglabājot esošās augsnes stāmes, ievērojot zemes īpašnieka prasības.
7. Montāžas darbus izpildīt saskaņā ar LR esošiem standartiem, būvnormatīviem un citu spēkā esošo normatīvo dokumentu prasībām.

KOMUNĀLPROJEKTS BŪVKOMERSANTA REĢISTR. Nr. 2667 - R				Būvobjekta nosaukums	Krustpils pils strūklakas un dārza pārbūve. Jēkabpilī, Rīgas ielā 216/b				
Amats	Uzvārds	Paraksts	Datums	Lapas satura	ĢENPLĀNS AR ELT TĪKLIEM				
				Pasūtījuma Nr.	14-32-029			Mērogs	Stadija
Izstrādāja	V.Iljincevs		8.05.2017	Saskaņots				1:200	TP
Arh. reg. Nr.	Uzvārds	Paraksts	Datums					Lapas Nr.	Lapu sk.
								ELT-2	